

ภาคผนวก 2-37

---

เอกสารการประสานงาน  
กับหน่วยงานด้านสาธารณสุข



บริษัท ไทย ไปป์ไลน์ เน็ตเวิร์ค จำกัด

THAI PIPELINE NETWORK COMPANY LIMITED

สำนักงานใหญ่ : 349 อาคาร เอสเจ อินฟินิตี้ วัน มีสซิเนส คอมเพล็กซ์ ชั้น 20 ห้อง 2022 ถนนวิภาวดีรังสิต แขวงจอมพล เขตจตุจักร กรุงเทพมหานคร 1090010400 โทร 02-526-9999  
Head Office : 349 SJ Infinite 1 Business Complex, Unit 2022, 20<sup>th</sup> Floor, Vibhavadee – Rangsit Road, Chompon, Chatuchak, Bangkok 10900 Tel : +662-526-9999

ที่ TPN 167/2566

3 กรกฎาคม 2566

เรื่อง ขอความอนุเคราะห์ข้อมูลด้านสาธารณสุข

เรียน ผู้อำนวยการโรงพยาบาลบ้านไผ่

ด้วยบริษัท ไทย ไปป์ไลน์ เน็ตเวิร์ค จำกัด (TPN) ได้รับความเห็นชอบจากกรมธุรกิจพลังงาน กระทรวงพลังงาน ให้เป็นผู้ดำเนินการโครงการขยายระบบการขนส่งน้ำมันทางท่อไปยังภาคตะวันออกเฉียงเหนือ โดยขอบเขตพื้นที่โครงการเริ่มจากคลังน้ำมัน บริษัท ท่อส่งปิโตรเลียมไทย จำกัด (THAPPLINE) ที่จังหวัดสระบุรี ผ่านจังหวัดลพบุรี จังหวัดนครราชสีมา จังหวัดชัยภูมิ ถึงคลังน้ำมันปลายทางที่ อำเภอบ้านไผ่ จังหวัดขอนแก่น รวมระยะทางประมาณ 342 กิโลเมตร โดยรายงานการประเมินผลกระทบสิ่งแวดล้อมได้รับความเห็นชอบจากสำนักงานนโยบายและแผนทรัพยากรธรรมชาติและสิ่งแวดล้อม (สผ.) เมื่อวันที่ 8 มกราคม 2562 ซึ่งในรายงานการประเมินผลกระทบสิ่งแวดล้อมได้กำหนดให้บริษัทฯ ต้องปฏิบัติตามมาตรการป้องกันและแก้ไขผลกระทบสิ่งแวดล้อมและมาตรการติดตามตรวจสอบผลกระทบสิ่งแวดล้อมซึ่งเป็นแผนปฏิบัติการสิ่งแวดล้อมของโครงการเพื่อนำไปใช้ปฏิบัติในการดำเนินงานของโครงการเพื่อให้เกิดผลกระทบต่อสภาพแวดล้อมและชุมชนบริเวณโดยรอบพื้นที่ให้น้อยที่สุด

ทั้งนี้ เพื่อให้การจัดทำรายงานผลการปฏิบัติตามมาตรการฯ มีความสมบูรณ์และครบถ้วนรอบด้านมากยิ่งขึ้น จึงขอความอนุเคราะห์ข้อมูลทางด้านสาธารณสุขของประชาชนบริเวณโดยรอบคลังน้ำมันของ บริษัท ไทย ไปป์ไลน์ เน็ตเวิร์ค จำกัด ซึ่งประกอบไปด้วย จำนวนบุคลากรทางการแพทย์และสาธารณสุข และจำนวนผู้ป่วยนอกตามกลุ่มสาเหตุการป่วย 21 กลุ่มโรค (ตามบันทึก รง. 504) ย้อนหลัง 3 ปี โดยแยกข้อมูลในแต่ละปี ตั้งแต่ พ.ศ. 2563 ถึง พ.ศ. 2565 ของหน่วยงานท่าน เพื่อเป็นข้อมูลประกอบในการจัดทำรายงานฯ เพื่อเสนอต่อหน่วยงานอนุญาตพิจารณาในลำดับต่อไป

จึงเรียนมาเพื่อโปรดพิจารณาให้ความอนุเคราะห์และขอบคุณล่วงหน้ามา ณ โอกาสนี้

5-7-66



บริษัท ไทย ไปป์ไลน์ เน็ตเวิร์ค จำกัด

THAI PIPELINE NETWORK COMPANY LIMITED

สำนักงานใหญ่ : 349 อาคาร เอสเจ อินฟินิตี้ วัน บิซิเนส คอมเพล็กซ์ ชั้น 20 ห้อง 2022 ถนนวิภาวดีรังสิต แขวงจอมพล เขตจตุจักร กรุงเทพมหานคร 1090010400 โทร 02-526-9999  
Head Office : 349 SJ Infinite I Business Complex, Unit 2022, 20<sup>th</sup> Floor, Vibhavadee - Rangsit Road, Chomphon, Chatuchak, Bangkok 10900 Tel : +662-526-9999

ที่ TPN 168/2566

3 กรกฎาคม 2566

เรื่อง ขอบความอนุเคราะห์ข้อมูลด้านสาธารณสุข

เรียน ผู้อำนวยการโรงพยาบาลส่งเสริมสุขภาพตำบลเมืองเพีย

ด้วยบริษัท ไทย ไปป์ไลน์ เน็ตเวิร์ค จำกัด (TPN) ได้รับความเห็นชอบจากกรมธุรกิจพลังงาน กระทรวงพลังงาน ให้เป็นผู้ดำเนินการโครงการขยายระบบการขนส่งน้ำมันทางท่อไปยังภาคตะวันออกเฉียงเหนือ โดยขอบเขตพื้นที่โครงการเริ่มจากคลังน้ำมัน บริษัท ท่อส่งปิโตรเลียมไทย จำกัด (THAPPLINE) ที่จังหวัดสระบุรี ผ่านจังหวัดลพบุรี จังหวัดนครราชสีมา จังหวัดชัยภูมิ ถึงคลังน้ำมันปลายทางที่ อำเภอบ้านไผ่ จังหวัดขอนแก่น รวมระยะทางประมาณ 342 กิโลเมตร โดยรายงานการประเมินผลกระทบสิ่งแวดล้อมได้รับความเห็นชอบจากสำนักงานนโยบายและแผนทรัพยากรธรรมชาติและสิ่งแวดล้อม (สผ.) เมื่อวันที่ 8 มกราคม 2562 ซึ่งในรายงานการประเมินผลกระทบสิ่งแวดล้อมได้กำหนดให้บริษัทฯ ต้องปฏิบัติตามมาตรการป้องกันและแก้ไขผลกระทบสิ่งแวดล้อมและมาตรการติดตามตรวจสอบผลกระทบสิ่งแวดล้อมซึ่งเป็นแผนปฏิบัติการสิ่งแวดล้อมของโครงการเพื่อนำไปใช้ปฏิบัติในการดำเนินงานของโครงการเพื่อให้เกิดผลกระทบต่อสภาพแวดล้อมและชุมชนบริเวณโดยรอบพื้นที่ให้น้อยที่สุด

ทั้งนี้ เพื่อให้การจัดทำรายงานผลการปฏิบัติตามมาตรการฯ มีความสมบูรณ์และครบถ้วนรอบด้านมากยิ่งขึ้น จึงขอความอนุเคราะห์ข้อมูลทางด้านสาธารณสุขของประชาชนบริเวณโดยรอบคลังน้ำมันของบริษัท ไทย ไปป์ไลน์ เน็ตเวิร์ค จำกัด ซึ่งประกอบไปด้วย จำนวนบุคลากรทางการแพทย์และสาธารณสุข และจำนวนผู้ป่วยนอกตามกลุ่มสาเหตุการป่วย 21 กลุ่มโรค (ตามบันทึก รง. 504) ย้อนหลัง 3 ปี โดยแยกข้อมูลในแต่ละปี ตั้งแต่ พ.ศ. 2563 ถึง พ.ศ. 2565 ของหน่วยงานท่าน เพื่อเป็นข้อมูลประกอบในการจัดทำรายงานฯ เพื่อเสนอต่อหน่วยงานอนุญาตพิจารณาในลำดับต่อไป

จึงเรียนมาเพื่อโปรดพิจารณาให้ความอนุเคราะห์และขอขอบคุณล่วงหน้ามา ณ โอกาสนี้

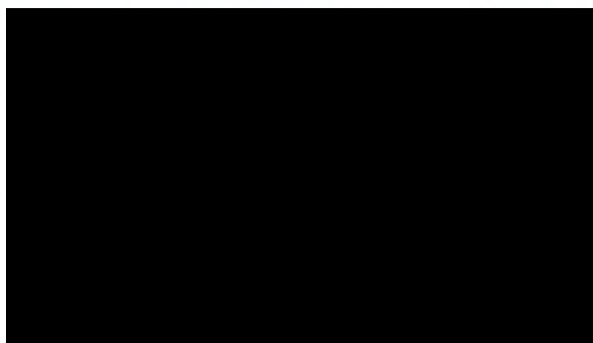

นางสาว...



ที่ ขก ๕๑๐๐๖.๑๒๕/๓๙๒

โรงพยาบาลส่งเสริมสุขภาพตำบลเมืองเพีย  
อำเภอบ้านไผ่ จังหวัดขอนแก่น

๑๑ กรกฎาคม ๒๕๖๖

เรื่อง ข้อมูลด้านสาธารณสุข

เรียน ผู้จัดการบริษัท ไทย ไปป์ไลน์ เน็ตเวิร์ค จำกัด (TPN)

อ้างถึง หนังสือที่ TPN ๑๖๘/๒๕๖๖ ลงวันที่ ๓ กรกฎาคม ๒๕๖๖

- สิ่งที่ส่งมาด้วย ๑. ข้อมูลจำนวนบุคลากรด้านสาธารณสุข รพ.สต.เมืองเพีย จำนวน ๑ แผ่น  
๒. ข้อมูลจำนวนผู้ป่วยนอกตามกลุ่มสาเหตุการป่วย ๒๑ กลุ่มโรค (ตามบันทึก รง.๕๐๔)  
๓. ป้ายรณรงค์ ปิงปองประมาณ ๒๕๖๓-๒๕๖๕ จำนวน ๑ ชุด

ตามที่ บริษัท ไทย ไปป์ไลน์ เน็ตเวิร์ค จำกัด (TPN) แจ้งขอความอนุเคราะห์ข้อมูลด้านสาธารณสุขในเขตพื้นที่รับผิดชอบโรงพยาบาลส่งเสริมสุขภาพตำบลเมืองเพีย เพื่อนำไปเป็นข้อมูลประกอบการจัดทำรายงานการประเมินผลกระทบสิ่งแวดล้อม และจัดทำแผนปฏิบัติการสิ่งแวดล้อมของโครงการเพื่อนำไปใช้ปฏิบัติในการดำเนินงานของโครงการ ไม่ให้เกิดผลกระทบต่อสภาพแวดล้อมและชุมชนบริเวณโดยรอบพื้นที่ให้น้อยที่สุด นั้น

ในการนี้ โรงพยาบาลส่งเสริมสุขภาพตำบลเมืองเพีย จึงได้รวบรวมข้อมูลและขอส่งข้อมูลตามสิ่งที่ส่งมาด้วย นี้

จึงเรียนมาเพื่อทราบ

ขอแสดงความนับถือ

(นางประภัสสร ชาลีคาร)

ผู้อำนวยการโรงพยาบาลส่งเสริมสุขภาพตำบลเมืองเพีย

รพ.สต.เมืองเพีย

โทร. ๐๘-๖๔๕๐-๖๔๘๕

### ข้อมูลจำนวนบุคลากรด้านสาธารณสุข รพ.สต.เมืองเพีย

บุคลากรสาธารณสุข รพ.สต.เมืองเพีย มีจำนวนเจ้าหน้าที่ ๕ คน ลูกจ้างรายเดือนจำนวน ๔ คน มีแพทย์เวชศาสตร์ครอบครัวออกหมุนเวียนให้บริการดูแล และทีมสหสาขาวิชาชีพพร้อมออกมาดูแล ดังตารางที่ ๑ ตารางที่ ๑ บุคลากรทางการแพทย์และสัดส่วนความรับผิดชอบต่อประชากร

ลำดับ	ชื่อ-สกุล	ตำแหน่ง	การกระจาย	หมายเหตุ
๑	นางประภัสสร ชาลีการ	ผู้อำนวยการโรงพยาบาลส่งเสริมสุขภาพตำบลเมืองเพีย	๑ : ๒,๐๗๗	
๒	นางวรจิตร ยอดสง่า	พยาบาลวิชาชีพชำนาญการ	๑ : ๒,๐๗๗	
๓	นางบุษบา หรรณ	พยาบาลวิชาชีพชำนาญการ	๑ : ๒,๐๗๗	
๔	นางพจนิษฐ์ ชาตะรักษ์	นักวิชาการสาธารณสุขปฏิบัติการ	๑ : ๒,๐๗๗	
๕	นางสาวรัชฎาพร สุขเพีย	เจ้าพนักงานทันตสาธารณสุขปฏิบัติงาน	๑ : ๔,๑๕๕	
๖	นายณัฐสิทธิ์ เชื้อนแก้ว	พนักงานพิมพ์		
๗	นางสุพัตรา จันทรผอง	ผู้ช่วยเหลือแพทย์แผนไทย		
๘	นางสาวศิริมิ่งเมือง ภูชาดา	พนักงานผู้ช่วยช่างแก้ไขทันตกรรม		
๙	นางไพฑูรย์ สรามา	พนักงานทำความสะอาด (แม่บ้าน)		

หมายเหตุ ข้อมูล ณ วันที่ ๑๐ กรกฎาคม ๒๕๖๖

รายงานแสดงจำนวนผู้ป่วยนอกตามกลุ่มสาเหตุ (21 กลุ่มโรค)

หน่วยบริการ : โรงพยาบาลส่งเสริมสุขภาพตำบลเมืองเพีย ต.เมืองเพีย อ.บ้านไผ่ จ.ขอนแก่น

วันที่ตัดยอดรายงาน 1 ต.ค. 2562 ถึงวันที่ 30 ก.ย. 2563

กลุ่ม	รหัสโรค	สาเหตุการป่วย (กลุ่มโรค)	จำนวน (คน)	จำนวน (ครั้ง)
01	A00 - A999, B00 - B999	โรคติดเชื้อและปรสิต Certain infectious and parasitic diseases')	139	145
02	C00 - C979, D00 - D489	เนื้องอก (มะเร็ง) Neoplasms	5	12
04	E00 - E909	โรคเกี่ยวกับต่อมไร้ท่อ โภชนาการ และเมตาบอลิซึม Endocrine, nutritional and metabolic diseases')	259	760
05	F00 - F999	ภาวะแปรปรวนทางจิตและพฤติกรรม Mental and behavioural disorders')	36	202
06	G00 - G999	โรกระบบประสาท Diseases of the nervous system')	195	269
07	H00 - H599	โรคประสาทตาารวมส่วนประกอบของตา Diseases of the eye and adnexa')	93	102
08	H60 - H959	โรคหูและปุ่มกกหู Diseases of the ear and mastoid process')	265	316
09	I00 - I999	โรกระบบไหลเวียนเลือด Diseases of the circulatory system')	258	838
10	J00 - J999	โรกระบบหายใจ Diseases of the respiratory system')	580	806
11	K00 - K999	โรกระบบย่อยอาหาร รวมโรคในช่องปาก Diseases of the digestive system')	714	1,048
12	L00 - L999	โรคผิวหนังและเนื้อเยื่อใต้ผิวหนัง Diseases of the skin and subcutaneous tissue')	214	249
13	M00 - M999	โรกระบบกล้ามเนื้อ รวมโครงร่าง และเนื้อเยื่อเสริม Diseases of the musculoskeletal system and connective tissue')	782	1,300
14	N00 - N999	โรกระบบสืบพันธุ์ รวมปัสสาวะ Diseases of the genitourinary system')	52	63
15	O00 - O999(Exclude O80 - O849)	ภาวะแทรกซ้อนในการตั้งครรภ์ การคลอด และระยะหลังคลอด Complication of pregnancy, childbirth and the puerperium')	1	1
18	R00 - R999	อาการ, อาการแสดงและสิ่งผิดปกติที่พบได้จากการตรวจทางคลินิกและทางห้องปฏิบัติการที่ไม่สามารถจำแนกโรคในกลุ่มอื่นได้ Symptoms, signs and abnormal clinical and laboratory findings, not elsewhere classified')	90	101

รายงานแสดงจำนวนผู้ป่วยนอกตามกลุ่มสาเหตุ (21 กลุ่มโรค)

หน่วยบริการ : โรงพยาบาลส่งเสริมสุขภาพตำบลเมืองเพีย ต.เมืองเพีย อ.บ้านไผ่ จ.ขอนแก่น

วันที่ตัดยอดรายงาน 1 ต.ค. 2562 ถึงวันที่ 30 ก.ย. 2563

กลุ่ม	รหัสโรค	สาเหตุการป่วย (กลุ่มโรค)	จำนวน (คน)	จำนวน (ครั้ง)
20	V01 - V999, Y85 - Y855	อุบัติเหตุจากการขนส่ง และผลที่ตามมา Transport accidents and their sequelae')	27	27
21	W00 - W999, X00 - X199, X20 - X299, X30 - X399, X50 - X599, X70 - X849, X91 - X999, Y00 - Y099, Y20 - Y369, Y40 - Y849, Y86 - Y899	สาเหตุจากภายนอกอื่นๆ ที่ทำให้ป่วยหรือตาย Other external causes of morbidity and mortality (eg; accidents, injuries, intentional self-harm, assault and plants,')	128	135

แผนภูมิแสดงจำนวนผู้ป่วยนอกตามกลุ่มสาเหตุ (21 กลุ่มโรค)

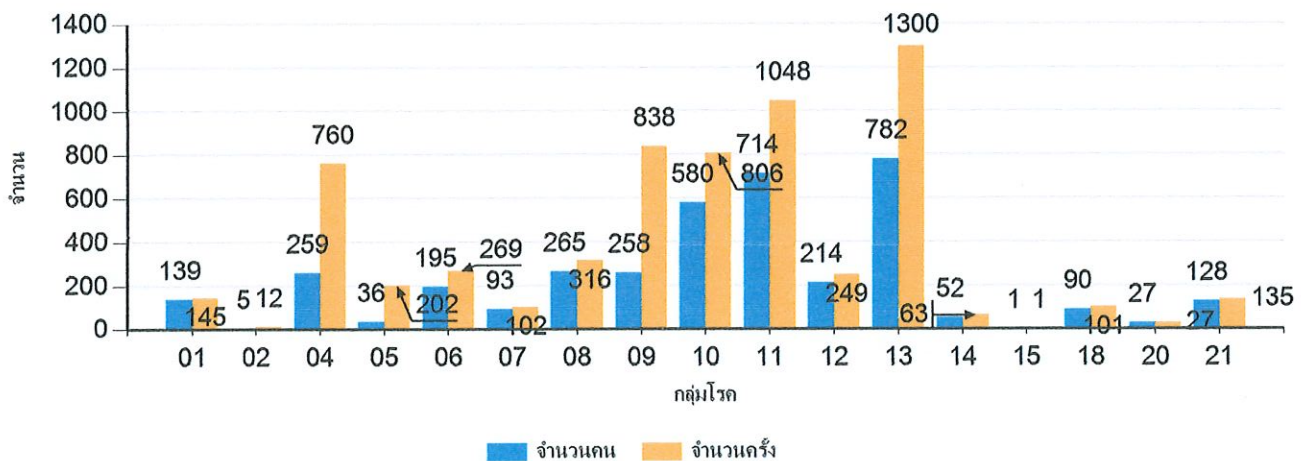

รายงานแสดงจำนวนผู้ป่วยนอกตามกลุ่มสาเหตุ (21 กลุ่มโรค)

หน่วยบริการ : โรงพยาบาลส่งเสริมสุขภาพตำบลเมืองเพีย ต.เมืองเพีย อ.บ้านไผ่ จ.ขอนแก่น

วันที่ตัดยอดรายงาน 1 ต.ค. 2563 ถึงวันที่ 30 ก.ย. 2564

กลุ่ม	รหัสโรค	สาเหตุการป่วย (กลุ่มโรค)	จำนวน (คน)	จำนวน (ครั้ง)
01	A00 - A999, B00 - B999	โรคติดเชื้อและปรสิต Certain infectious and parasitic diseases')	104	112
02	C00 - C979, D00 - D489	เนื้องอก (มะเร็ง) Neoplasms	5	6
03	D50 - D899	โรคเลือดและอวัยวะสร้างเลือด และความผิดปกติเกี่ยวกับภูมิคุ้มกัน Diseases of the blood and forming organs and certain disorders involving the immune mechanism')	4	5
04	E00 - E909	โรคเกี่ยวกับต่อมไร้ท่อ โภชนาการ และเมตาบอลิซึม Endocrine, nutritional and metabolic diseases')	222	698
05	F00 - F999	ภาวะแปรปรวนทางจิตและพฤติกรรม Mental and behavioural disorders')	49	254
06	G00 - G999	โรคระบบประสาท Diseases of the nervous system')	135	193
07	H00 - H599	โรคประสาทตาารวมส่วนประกอบของตา Diseases of the eye and adnexa')	111	124
08	H60 - H959	โรคหูและปุ่มกกหู Diseases of the ear and mastoid process')	215	257
09	I00 - I999	โรคระบบไหลเวียนเลือด Diseases of the circulatory system')	288	849
10	J00 - J999	โรคระบบหายใจ Diseases of the respiratory system')	449	630
11	K00 - K999	โรคระบบย่อยอาหาร รวมโรคในช่องปาก Diseases of the digestive system')	613	830
12	L00 - L999	โรคผิวหนังและเนื้อเยื่อใต้ผิวหนัง Diseases of the skin and subcutaneous tissue')	195	246
13	M00 - M999	โรคระบบกล้ามเนื้อ รวมโครงร่าง และเนื้อเยื่อเสริม Diseases of the musculoskeletal system and connective tissue')	708	1,957
14	N00 - N999	โรคระบบสืบพันธุ์ รวมปัสสาวะ Diseases of the genitourinary system')	53	76
18	R00 - R999	อาการ, อาการแสดงและสิ่งผิดปกติที่พบได้จากการตรวจทางคลินิกและทางห้องปฏิบัติการที่ไม่สามารถจำแนกโรคในกลุ่มอื่นได้ Symptoms, signs and abnormal clinical and laboratory findings, not elsewhere classified')	107	126

รายงานแสดงจำนวนผู้ป่วยนอกตามกลุ่มสาเหตุ (21 กลุ่มโรค)

หน่วยบริการ : โรงพยาบาลส่งเสริมสุขภาพตำบลเมืองเพีย ต.เมืองเพีย อ.บ้านไผ่ จ.ขอนแก่น

วันที่ตัดยอดรายงาน 1 ต.ค. 2563 ถึงวันที่ 30 ก.ย. 2564

กลุ่ม	รหัสโรค	สาเหตุการป่วย (กลุ่มโรค)	จำนวน (คน)	จำนวน (ครั้ง)
20	V01 - V999, Y85 - Y855	อุบัติเหตุจากการขนส่ง และผลที่ตามมา Transport accidents and their sequelae')	19	20
21	W00 - W999, X00 - X199, X20 - X299, X30 - X399, X50 - X599, X70 - X849, X91 - X999, Y00 - Y099, Y20 - Y369, Y40 - Y849, Y86 - Y899	สาเหตุจากภายนอกอื่นๆ ที่ทำให้ป่วยหรือตาย Other external causes of morbidity and mortality (eg; accidents, injuries, intentional self-harm, assault and plants,')	103	107

แผนภูมิแสดงจำนวนผู้ป่วยนอกตามกลุ่มสาเหตุ (21 กลุ่มโรค)

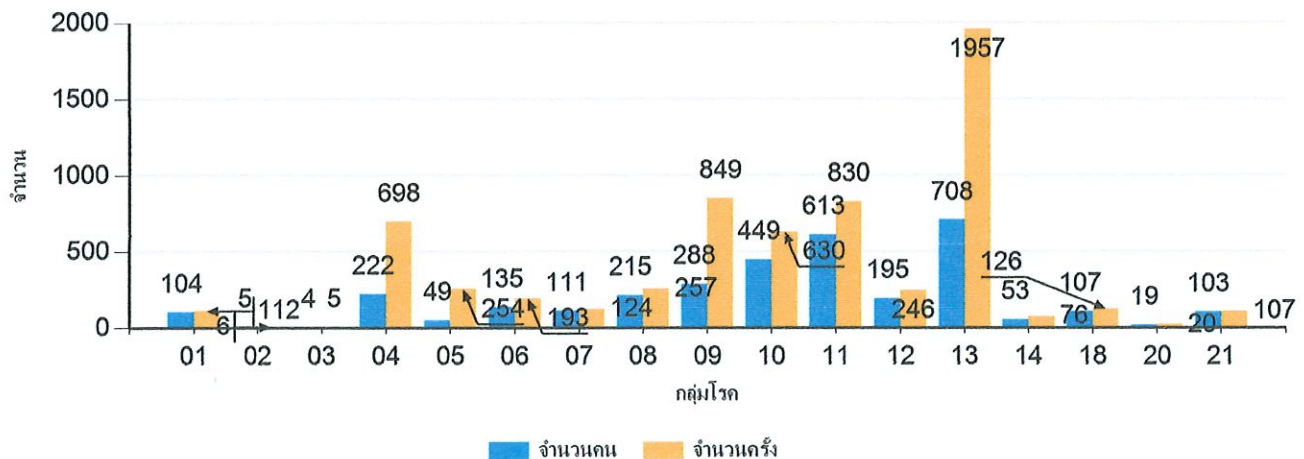

รายงานแสดงจำนวนผู้ป่วยนอกตามกลุ่มสาเหตุ (21 กลุ่มโรค)

หน่วยบริการ : โรงพยาบาลส่งเสริมสุขภาพตำบลเมืองเพีย ต.เมืองเพีย อ.บ้านไผ่ จ.ขอนแก่น

วันที่ตัดยอดรายงาน 1 ต.ค. 2564 ถึงวันที่ 30 ก.ย. 2565

กลุ่ม	รหัสโรค	สาเหตุการป่วย (กลุ่มโรค)	จำนวน (คน)	จำนวน (ครั้ง)
01	A00 - A999, B00 - B999	โรคติดเชื้อและปรสิต (Certain infectious and parasitic diseases')	62	62
02	C00 - C979, D00 - D489	เนื้องอก (มะเร็ง) Neoplasms	5	6
04	E00 - E909	โรคเกี่ยวกับต่อมไร้ท่อ โภชนาการ และเมตาบอลิซึม (Endocrine, nutritional and metabolic diseases')	114	205
05	F00 - F999	ภาวะแปรปรวนทางจิตและพฤติกรรม (Mental and behavioural disorders')	64	260
06	G00 - G999	โรคระบบประสาท (Diseases of the nervous system')	115	162
07	H00 - H599	โรคประสาทตา รวมโรคในช่องปาก (Diseases of the eye and adnexa')	89	97
08	H60 - H959	โรคหูและปุ่มกกหู (Diseases of the ear and mastoid process')	129	147
09	I00 - I999	โรคระบบไหลเวียนเลือด (Diseases of the circulatory system')	31	36
10	J00 - J999	โรคระบบหายใจ (Diseases of the respiratory system')	547	723
11	K00 - K999	โรคระบบย่อยอาหาร รวมโรคในช่องปาก (Diseases of the digestive system')	812	1,089
12	L00 - L999	โรคผิวหนังและเนื้อเยื่อใต้ผิวหนัง (Diseases of the skin and subcutaneous tissue')	153	181
13	M00 - M999	โรคระบบกล้ามเนื้อ รวมโครงร่าง และเนื้อเยื่อเสริม (Diseases of the musculoskeletal system and connective tissue')	907	2,468
14	N00 - N999	โรคระบบสืบพันธุ์ รวมปัสสาวะ (Diseases of the genitourinary system')	26	121
15	O00 - O999(Exclude O80 - O849)	ภาวะแทรกซ้อนในการตั้งครรภ์ การคลอด และระยะหลังคลอด (Complication of pregnancy, childbirth and the puerperium')	2	2
18	R00 - R999	อาการ, อาการแสดงและสิ่งผิดปกติที่พบได้จากการตรวจทางคลินิกและทางห้องปฏิบัติการที่ไม่สามารถจำแนกโรคในกลุ่มอื่นได้ (Symptoms, signs and abnormal clinical and laboratory findings, not elsewhere classified')	35	47

รายงานแสดงจำนวนผู้ป่วยนอกตามกลุ่มสาเหตุ (21 กลุ่มโรค)

หน่วยบริการ : โรงพยาบาลส่งเสริมสุขภาพตำบลเมืองเพีย ต.เมืองเพีย อ.บ้านไผ่ จ.ขอนแก่น

วันที่ตัดยอดรายงาน 1 ต.ค. 2564 ถึงวันที่ 30 ก.ย. 2565

กลุ่ม	รหัสโรค	สาเหตุการป่วย (กลุ่มโรค)	จำนวน (คน)	จำนวน (ครั้ง)
21	W00 - W999, X00 - X199, X20 - X299, X30 - X399, X50 - X599, X70 - X849, X91 - X999, Y00 - Y099, Y20 - Y369, Y40 - Y849, Y86 - Y899	สาเหตุจากภายนอกอื่นๆ ที่ทำให้ป่วยหรือตาย Other external causes of morbidity and mortality (eg; accidents, injuries, intentional self-harm, assault and plants,')	12	12

แผนภูมิแสดงจำนวนผู้ป่วยนอกตามกลุ่มสาเหตุ (21 กลุ่มโรค)

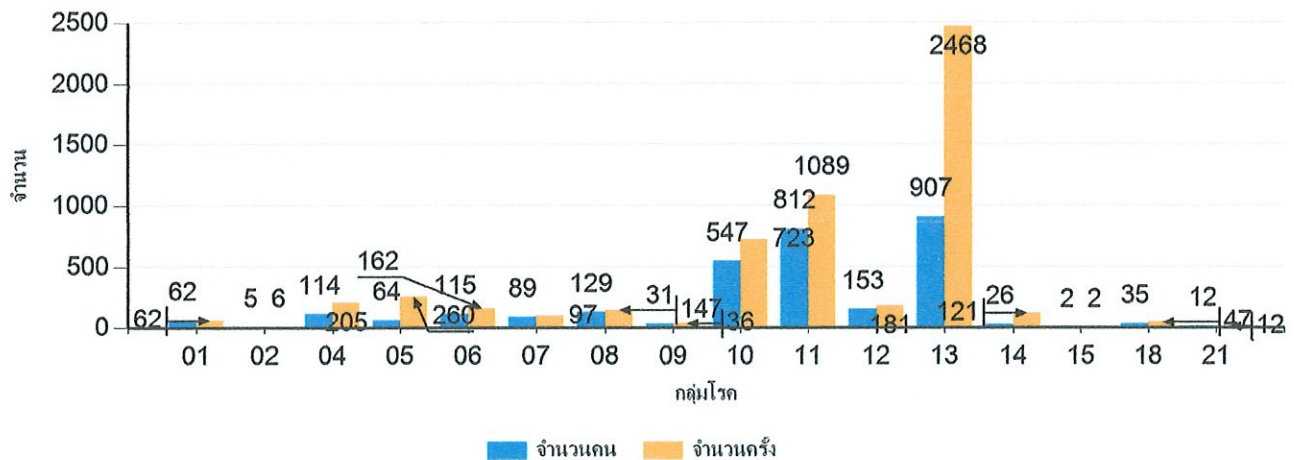

## โรงพยาบาล บ้านไผ่

2565

ข้อมูลวันที่ 21 มี.ค. 2566 14:30

รายการ	จำนวน	หน่วย นับ
1.จำนวนผู้ป่วยนอกใหม่ ในปีงบประมาณ	87,815	คน
2.จำนวนผู้ป่วยนอกทั้งหมดที่มารับบริการ ในปีงบประมาณ	324,671	ครั้ง
3.จำนวนผู้รับบริการอื่น ๆ ที่มารับบริการครั้งแรก ในปีงบประมาณ		คน
4.จำนวนผู้รับบริการอื่น ๆ ที่มารับบริการทั้งหมด ในปีงบประมาณ		ครั้ง
5.จำนวนผู้ป่วยใน ในปีงบประมาณ	10,799	ราย
6.จำนวนวันอยู่โรงพยาบาล (Patient Day) ของผู้ป่วยในทั้งหมด ในปีงบประมาณ	45,321	วัน

2564

รายการ	จำนวน	หน่วย นับ
1.จำนวนผู้ป่วยนอกใหม่ ในปีงบประมาณ	48,341	คน
2.จำนวนผู้ป่วยนอกทั้งหมดที่มารับบริการ ในปีงบประมาณ	180,323	ครั้ง
3.จำนวนผู้รับบริการอื่น ๆ ที่มารับบริการครั้งแรก ในปีงบประมาณ	6,167	คน
4.จำนวนผู้รับบริการอื่น ๆ ที่มารับบริการทั้งหมด ในปีงบประมาณ	117,704	ครั้ง
5.จำนวนผู้ป่วยใน ในปีงบประมาณ	10,437	ราย
6.จำนวนวันอยู่โรงพยาบาล (Patient Day) ของผู้ป่วยในทั้งหมด ในปีงบประมาณ	40,795	วัน

ข้อมูลวันที่ 31 ส.ค. 2565 14:33

2563

เลือกข้อมูลตามปี

2563

รายการ	จำนวน	หน่วย นับ
1.จำนวนผู้ป่วยนอกใหม่ ในปีงบประมาณ	9,042	คน
2.จำนวนผู้ป่วยนอกทั้งหมดที่มารับบริการ ในปีงบประมาณ	155,634	ครั้ง
3.จำนวนผู้รับบริการอื่น ๆ ที่มารับบริการครั้งแรก ในปีงบประมาณ	5,743	คน
4.จำนวนผู้รับบริการอื่น ๆ ที่มารับบริการทั้งหมด ในปีงบประมาณ	117,479	ครั้ง
5.จำนวนผู้ป่วยใน ในปีงบประมาณ	9,714	ราย
6.จำนวนวันอยู่โรงพยาบาล (Patient Day) ของผู้ป่วยในทั้งหมด ในปีงบประมาณ	29,881	วัน

ข้อมูลวันที่ 9 พ.ย. 2564 14:34